Тропари Св. Кресту

С. Трубачев

петь на $\frac{1}{2}$ тона ниже

Из библиотеки Свято-Троицкая Сергиева Лавра Архимандрита Матфея Мормыля

1

И-же Крес-том ог-раж-да-е-ми, вра-гу про-тив-ля-ем-ся, не бо-я-ще-ся то-го ко-вар-ства и ло-ви-тель-ства: я-ко бо гор-дый у-празд-ни-ся и по-пран бысть на дре-ве си-ло-ю Рас-пя-то-го Хри-ста.

ИЗ БИБЛИОТЕКИ
Свято-Троицкая Сергиева Лавра
Архимандрита Матфея (Московского)

2.

Крест Твой, Го- спо- ди, о-

-свя- ти- ся,

Тем бо бы- ва-ют ис-це- ле- ни-я

не-мощ-ству-ю-щих грех-ми; се-го ра-ди к Те-бе при-

-па- да-ем, по-ми-

-луй нас.

ИЗ БИБЛИОТЕКИ
Свято-Троицкая Сергиева Лавра
Архимандрита Матфея (Мормыля)

3

То- спо-ди, о- ру- жи-е

на ди-а- во-ла Крест Твой дал е-си нам;

Тре- пе- щет бо и тря-сет- ся, не тер-пя взи-ра-ти

на си- лу е-го; я-ко мерт-вы-я воз-став-ля- ет,

и смерть у-празд-ни. Село ра- ди

[P]

по-кла-ня- ем-ся по-гре-бе-ни-ю Тво-е-му

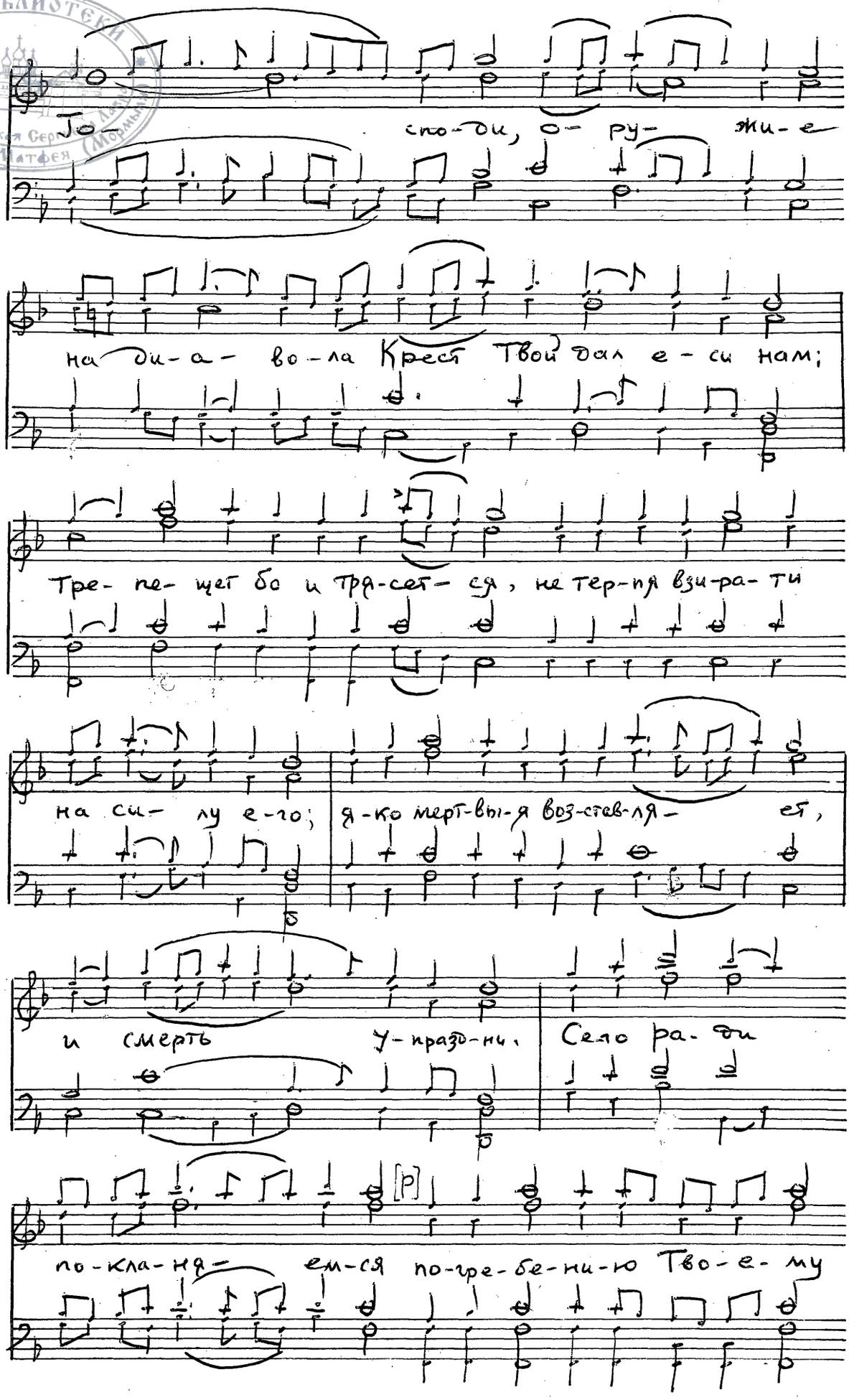

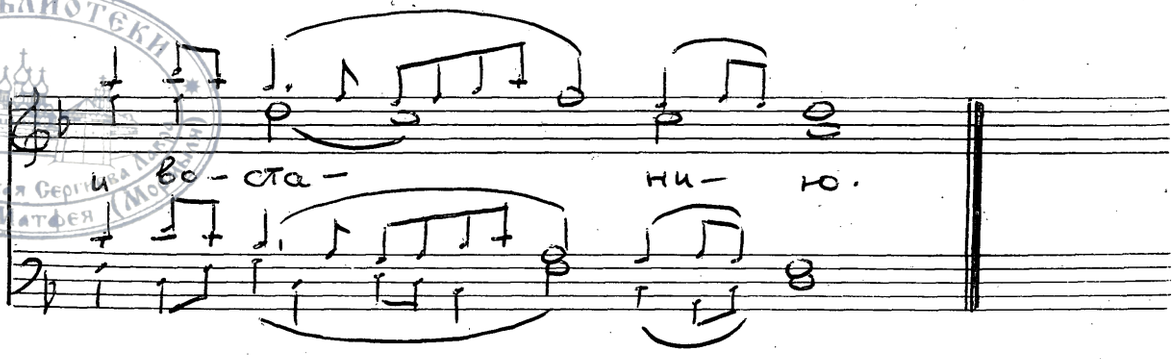

ИЗ БИБЛИОТЕКИ
Свято-Троицкая Сергиева Лавра
Архимандрита Матфея (Мормыля)

Тенор 1

Тропари Св. Кресту

С. Трубачев

Из библиотеки Свято-Троицкой Сергиевой Лавры Архимандрита Матфея (Москва)

1. И-же Крес-том ог-раж-да-е-ми, вра-гу про-тив-ля-ем-ся, не бо-я-ще-ся то-го ко-вар-ства ни ло-ви-тель-ства: я-ко бо гор-дый у-празд-ни-ся и по-пран бысть на дре-ве си-лою Рас-пя-та-го Хри-ста.

2. Крест Твой Го-спо-ди, о-свя-ти-ся, тем бо бы-ва-ют ис-це-ле-ни-я не-мощ-ству-ю-щия грех-ми; се-го ра-ди кте-бе при-па-да-ем, по-ми-луй нас.

ИЗ БИБЛИОТЕКИ
Свято-Троицкая Сергиева Лавра
Архимандрита Матфея (Мормыля)

3.

Го- -спо-ди, о- ру-

-жи-е на ди-а- во-ла Крест Твой

дал е-си нам; Тре-пе-щет бо и тря-сет-ся,

не тер-пя взи-ра-ти на си- лу е-го;

я-ко мерт-вы-я воз-став-ля- ет, и

смерть у-празд-ни. Се-го ра-ди

по-кла-ня- ем-ся по-гре-бе-ни-ю

Тво-е-му и во-ста- ни-ю.

Тенор 2

Тропари Св. Кресту

С. Трубачев

Из библиотеки Свято-Троицкая Сергиева Лавра Архимандрита Матфея (Сорокина)

1. И- же Крес-том ог-раж-да-е- ми, вра-гу

про-тив-ля-ем-ся, не бо-я-ще-ся то-го

ко-вар-ства ни ло-ви-тель-ства; я-ко бо

гор-дый у-праз-ни- ся и по-пран

быть на дре- ве си-ло-ю рас-пя- то-

-го Хри-ста.

2. Крест Твой, Го-спо-ди, о- свя- ти-

ся, тем бо бы- ва-ют ис-

-це-ле- ни-я не-мощ-ству-ю-щих грех-ми;

се-го ра-ди кТе-бе при-па-да-ем, по- ми-

-луй нас.

ИЗ БИБЛИОТЕКИ
Свято-Троицкая Сергиева Лавра
Архимандрита Матфея (Мормыля)

3.

Го- спо-ди, о- ру- жи-е

на ди-а-во-ла Крест Твой дал е-си нам:

тре-пе-щет бо и тря-сет-ся, не тер-пя взи-

-ра-ти на си- лу е-го; я-ко мерт-вы-я

воз-став-ля- ет, и смерть

у-празд-ни. Се-го ра-ди по-кла-ня-ем-ся

по-гре-бе-ни-ю Тво-е-му и во-ста-

-ни-ю.

Бас 1

Тропари Св. Кресту

С. Трубачев

Из библиотеки Свято-Троицкая Сергиева Лавра Архимандрита Матфея

1.

И-же Крес-том ог-ражда-е-ми, вра-гу

про-тив-ля-ем-ся, не бо-я-ще-ся то-го

ко-вар-ства ни ло-ви-тель-ства, я-ко бо

гор-дый у-празд-ни-ся и по-пран бысть на

дре-ве си-лою Рас-тя-та-го Хри-ста.

2.

Крест Твой, Го-спо-ди, о-свя-

-ти- -ся,

тем бо бы-ва-ют ис-це-ле-ни-я

не-мощ-ству-ю-щих грех-ми; се-го ра-ди к Те-

-бе при-па-да-ем, по-

-ми- -луй нас.

ИЗ БИБЛИОТЕКИ
Свято-Троицкая Сергиева Лавра
Архимандрита Матфея (Мормыля)

3.

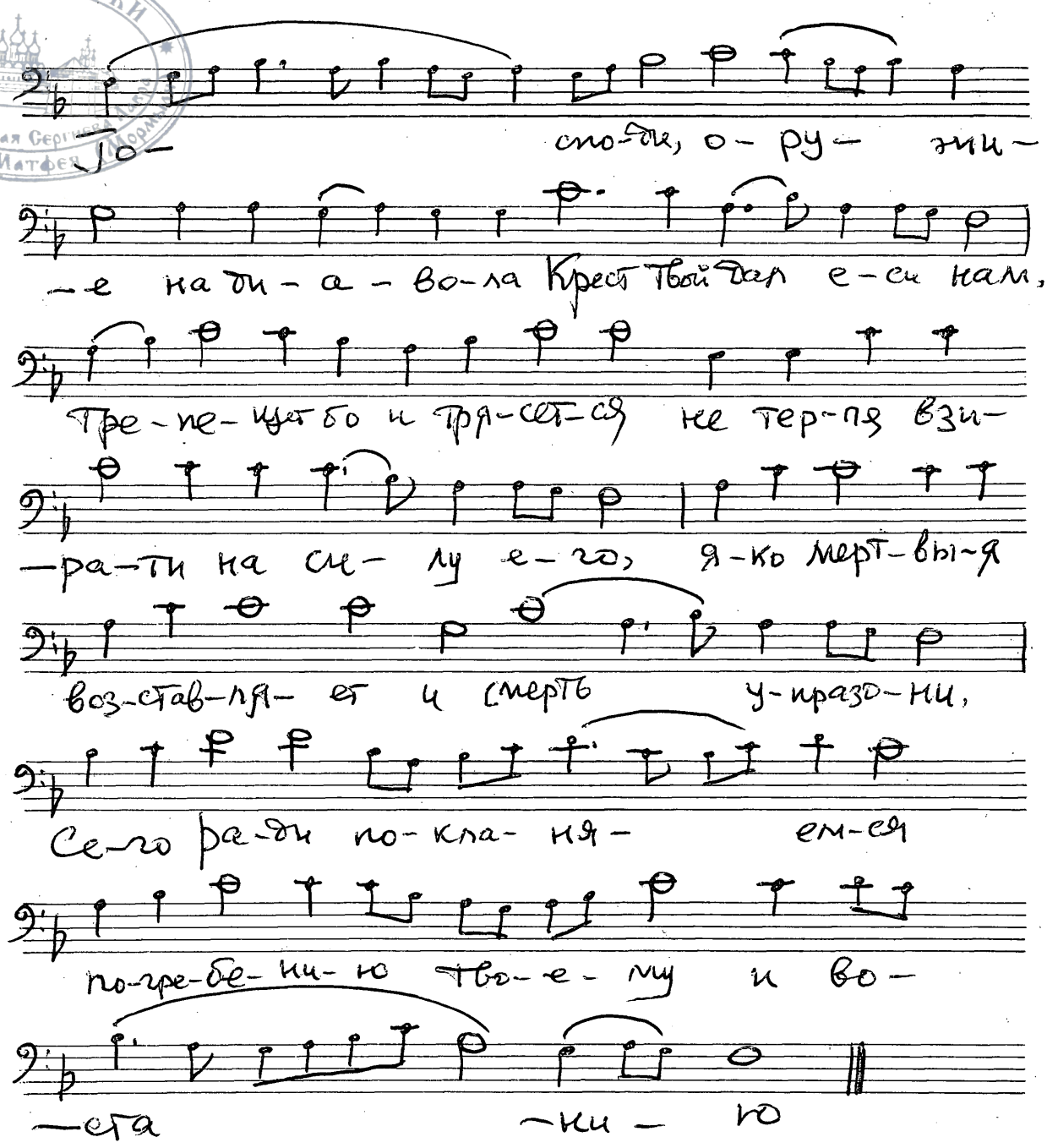

ИЗ БИБЛИОТЕКИ
Свято-Троицкая Сергиева Лавра
Архимандрита Матфея (Мормыля)

Бас 2.

Тропари Св. Кресту

С. Трубачев

1.

И-же Крес-том о-гра-жда-е-ми вра-гу

про-тив-ля-ем-ся, не бо-я-ще-ся то-го ко-

-вар-ства и ло-ви-тель-ства: я-ко бо гор-дый

у-празд-ни-ся и по-пран бысть на дре-

-ве си-ло-ю Рас-пя-то-

-го Хри-ста.

2.

Крест Твой, Го-спо-ди,

о-свя-ти-ся,

тем бо бы-ва-ют ис-це-ле-ни-я

не мощ-ству-ю-щих грех-ми; се-го ра-ди

к Те-бе при-па-да-ем, по-ми

-луй нас.
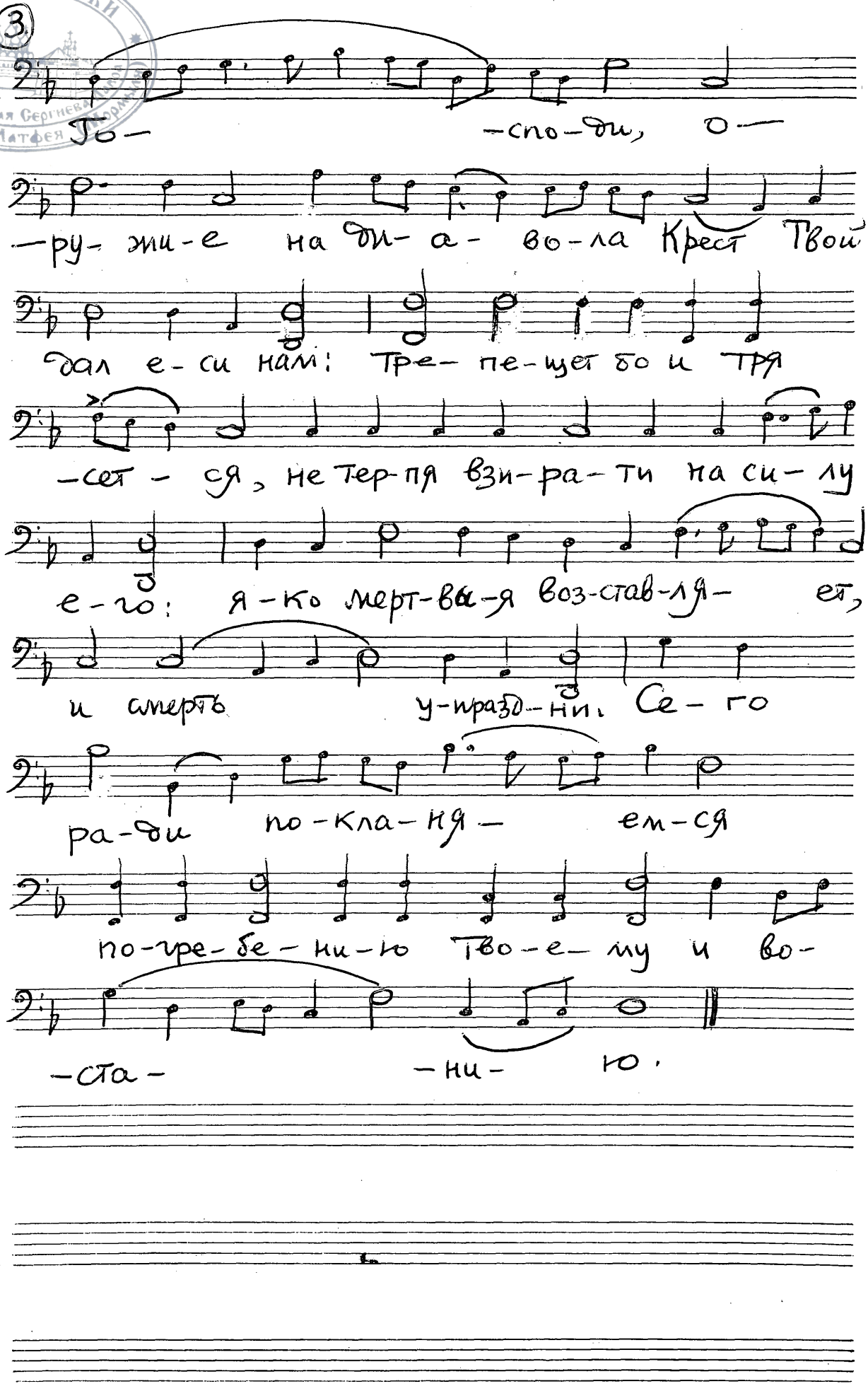
ИЗ БИБЛИОТЕКИ
Свято-Троицкая Сергиева Лавра
Архимандрита Матфея